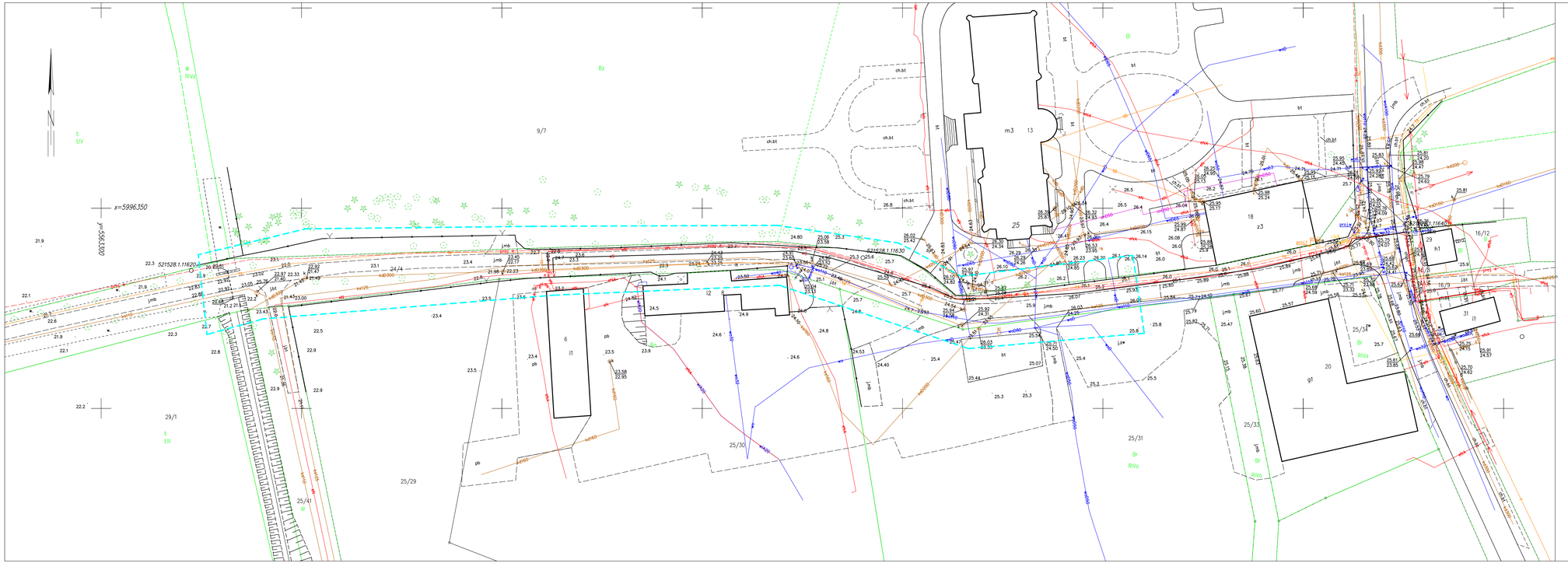

MAPA DO CELÓW PROJEKTOWYCH

arkusz 1/1

Oznaczenie kancelaryjne zgłoszenia pracy geodezyjnej			GK.6640.3008.2023
Nazwa obiektu	Parsowo Dz. Nr 24/4		
Jednostka ewidencyjna	identyfikator 320902_2		
	nazwa	Gmina Biesiekierz	
Obręb ewidencyjny	identyfikator 320902_2.0038		
	nazwa	Obręb Parsowo	
Skala mapy	1:500	aktualne na dzień :	09.09.2023 r.
Nazwa układu współrzędnych	prostokątnych płaskich		"PL-EVRF2000" strefa 5 (15)
	wysokości		"PL-EVRF2007_NH"
Oznaczenie granic obszaru, który był przedmiotem aktualizacji			
Nie ustalono służebności gruntowych mających wpływ na zagospodarowanie gruntów zlokalizowanych w granicach projektowanej inwestycji			
Granice i numery działek ewidencyjnych według danych zawartych w zasobie PODGiK w Koszalinie – stan na dzień : 09.09.2023 r. Nie sprawdzono stanu prawnego granic działek.			
Nie wyłącza się istnienia w terenie również uzbrojenia, o którym brak było informacji branżowych , nie zostało odnalezione w czasie wykonywania wywiadu terenowego lub nie zostało zgłoszone przez właściwego właściciela w celu dokonania inwentaryzacji geodezyjnej.			
Mapa zawiera uzgodnione projekty w zakresie aktualizacji :	TAK	Mapa zawiera opracowania planistyczne MPZP w zakresie aktualizacji :	NIE
W zakresie opracowania znajdują się punkty osnowy geodezyjnej podlegające ochronie na podst. art. 15, art. 48 ust. 1 pkt 3 ustawy Prawo geodezyjne i kartograficzne			TAK
Nazwa pliku: MOCP_3008_2023.dxf			

Pracownia Geodezyjna GEODA Mariusz Pawlak
76-024 Niekłonice , ul. Brzoskwiniowa 13
502 52 13 67 ; 94 34 34 215
geoida.koszalin@gmail.com

Potwierdzam, że niniejszy dokument został opracowany w wyniku prac geodezyjnych i kartograficznych, których rezultaty zawiera operat techniczny pozytywnie zweryfikowany. Jednocześnie informuję, że jestem świadomy odpowiedzialności karnej za złożenie fałszywego oświadczenia.

Identyfikator przyjętego operatu	GK.6640.3008.2023
Organ służby geodezyjnej, który otrzymał zgłoszenie	Starosta Koszaliński
Wykonawca prac geodezyjnych	Pracownia Geodezyjna GEODA Mariusz Pawlak
Data sporządzenia dokumentu zawierającego wynik pozytywnej weryfikacji	Protokół weryfikacji z dnia: 11-09-2023 Nr: 39906
Imię i nazwisko oraz nr uprawnień zawodowych kierownika prac	Inż. Mariusz Pawlak Nr uprawnień 20579

wyk.: Geodeta Inż. Mariusz Pawlak upr. Nr 20579 / 1 w dniu 09.09.2023r.

Nazwa / Imię i nazwisko wykonawcy nr uprawnień oraz data i podpis geodety

Rejestracja

Signed by / Podpisano przez:

Mariusz Remigiusz Pawlak

Date / Data: 2023-09-12 20:50

GEODETA UPRAWNIONY
Inż. Mariusz Pawlak
upr. nr 20579 zwł. 1