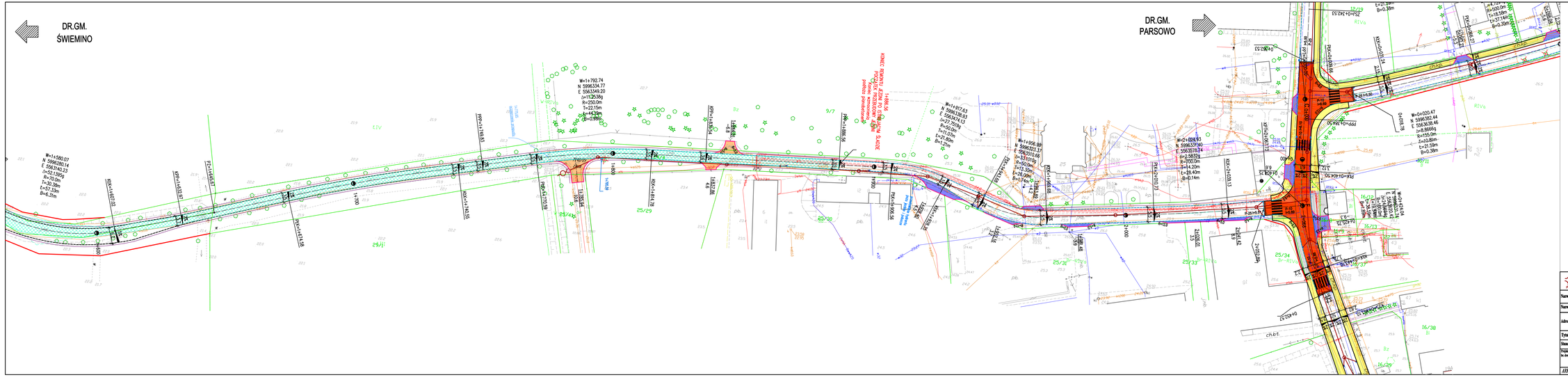

Legenda:

Jezdnia
-warstwa wierzchnia z betonu asfaltowego AC 11S gr. 4cm

Chodnik
-warstwa wierzchnia z kostki betonowej szarej gr.6cm

Zjazdy
-warstwa wierzchnia z kruszywa kamiennego 16x20cm

Zjazdy
-warstwa wierzchnia z kostki betonowej grafitowej gr.8cm

Chodnik - konstrukcja wzmocniona
-warstwa wierzchnia z kostki betonowej szarej gr.8cm

Wyniesione jezdnie, przejścia dla pieszych
-warstwa wierzchnia z kostki betonowej czerwonej bez faz gr.8cm

Ścieżka pieszo-rowerowa
-warstwa wierzchnia z betonu asfaltowego AC 8 S gr.5cm

Obrzeże betonowe 8x30cm

Opornik betonowy 15x25cm

Krawężnik uliczny betonowy 15x22cm

Krawężnik uliczny betonowy 15x30cm

Opornik betonowy 15x25cm

Pobocze gruntowe

Sieć kanalizacji deszczowej

Wstępne podziały działek pod pas drogowy

Drzewo przewidziane do wycinki

ELBI Pracownia Projektowa	PRACOWNIA PROJEKTOWA "E.L.B.I" 75-800 KOSZALIN, UL. 1-go MAJA 12/20				
Nazwa inwestycji:	*Przebudowa drogi gminnej dojazdowej do miejscowości Parsowo i Świemino.*				
Nazwa obiektu budowlanego:	*Droga gminna*				
Adres obiektu budowlanego:					
Tytuł rysunku:	*PFU KONCEPCJA ZAGOSPODAROWANIA TERENU*				
Stanowisko:	Imię i nazwisko:	Nr uprawnień i specjalność:	Podpis:	Skala:	1:500
Projektował/ m. zespołu:	*mgr inż. Angelika Elas-Bińczyk*	*ZAP/0056/POOD/06*		Data:	
				Nr rys.	1.11

ARKUSZ NR 11/11