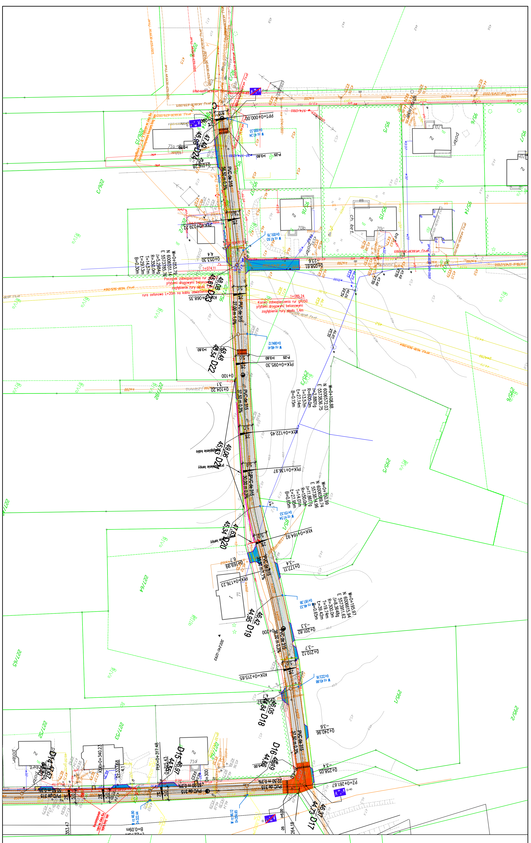

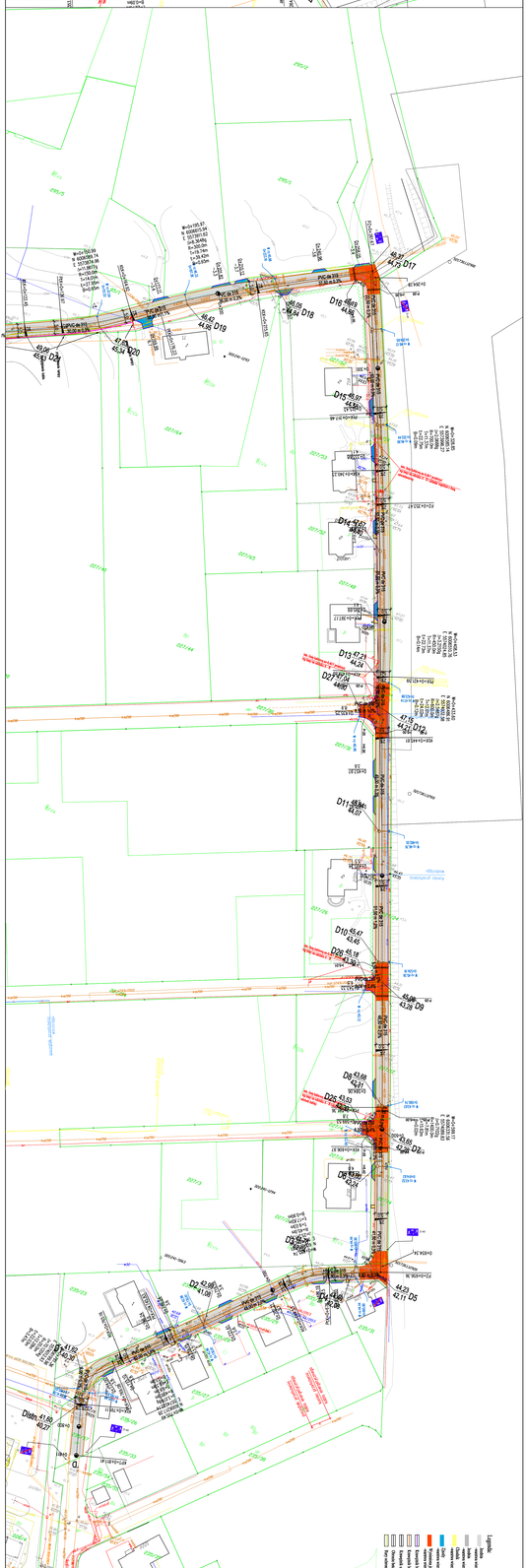

Legenda:

- Istniejąca nawierzchnia bitumiczna
- Istniejąca nawierzchnia betonowa
- Istniejąca nawierzchnia betonowa zbudowana w latach 2012 i 2014 r.
- Istniejąca nawierzchnia betonowa zbudowana w latach 2012 i 2014 r. do wyburzenia
- Projektowana jezdnia
- Projektowana nawierzchnia bitumiczna
- Projektowana nawierzchnia betonowa
- Projektowana nawierzchnia betonowa do wyburzenia
- Projektowana nawierzchnia betonowa do wyburzenia po 2014 r.
- Projektowana nawierzchnia betonowa o grubości 12 cm
- Projektowana nawierzchnia betonowa o grubości 12 cm do wyburzenia
- Projektowana nawierzchnia betonowa o grubości 12 cm do wyburzenia po 2014 r.
- Projektowana nawierzchnia betonowa o grubości 12 cm do wyburzenia po 2014 r. do wyburzenia
- Projektowana nawierzchnia betonowa o grubości 12 cm do wyburzenia po 2014 r. do wyburzenia po 2014 r.
- Projektowana nawierzchnia bitumiczna o grubości 12 cm
- Projektowana nawierzchnia bitumiczna o grubości 12 cm do wyburzenia
- Projektowana nawierzchnia bitumiczna o grubości 12 cm do wyburzenia po 2014 r.
- Projektowana nawierzchnia bitumiczna o grubości 12 cm do wyburzenia po 2014 r. do wyburzenia
- Projektowana nawierzchnia bitumiczna o grubości 12 cm do wyburzenia po 2014 r. do wyburzenia po 2014 r.

ELBI PRACOWNIA PROJEKTOWA "ELBI" 75-800 KOSZALIN, UL. 1-go MAJA 12/20			
Temat opracowania:	Przebudowa lokalnego układu komunikacyjnego w Gminie Bisztynek z planowanymi drogami okrężnymi DW 1511 - połączenie m. Stare Bielice z podjazdy. Kosiadło SSSE.		
Gminie:	Gmina Bisztynek, 78-439 Bisztynek		
Branża:	Drogowa	Temat strony:	PROJEKT ZAGOSPODAROWANIA TERENU
Projektant:	Imię i nazwisko:	Nr uprawnień:	Podpis: Skala: 1:500
Projektant:	mgr inż. Angelika Elżbieta Bikczyń	ZAP/0006/POOD/04	Data: 31.07.2017 r.
Sprawdzał:	mgr inż. Angelika Elżbieta Bikczyń	ZAP/0006/POOD/04	Nr rys.
Sprawdzał:	mgr inż. Adam Bikczyń	ZAP/0003/POOD/08	1.2
RYSUNEK NR 1.2		ARKUSZ NR 2/2	