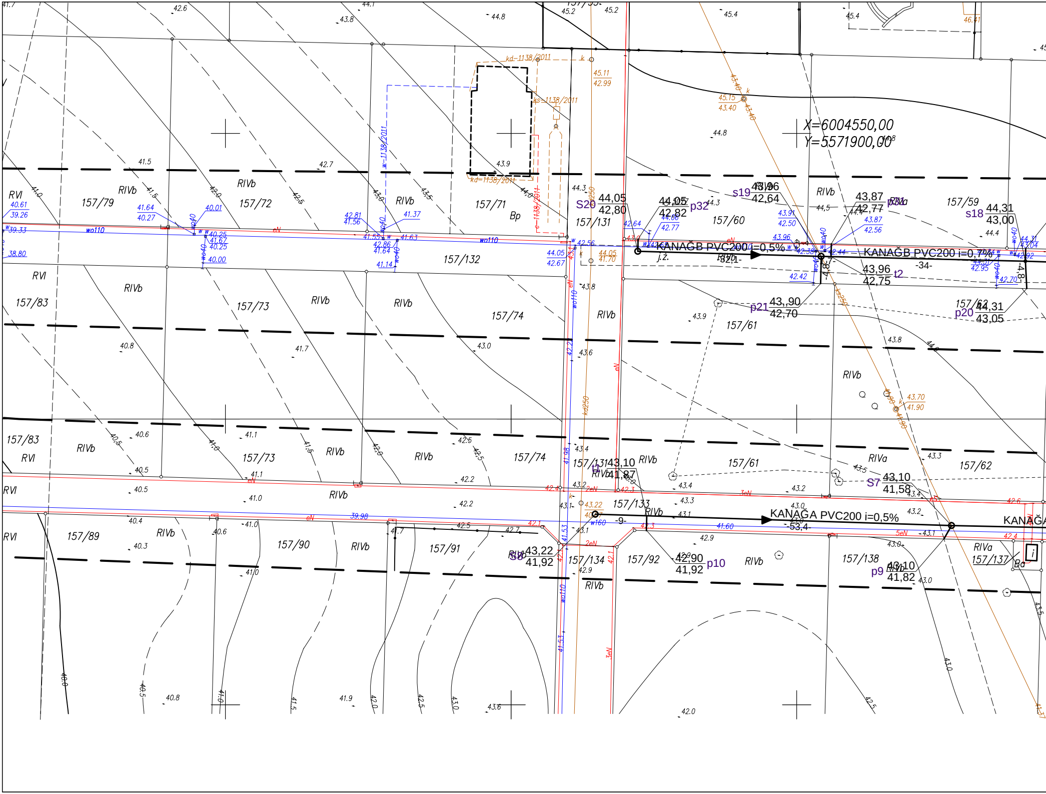
X=6004550,00
Y=5571900,00
KANAĞB PVC200 i=0,5%
KANAĞB PVC200 i=0,7%
KANAĞA PVC200 i=0,5%
KANAĞA
157/79
157/72
157/71
157/131
157/60
157/59
157/83
157/132
157/73
157/74
157/61
157/62
157/133
157/89
157/90
157/91
157/134
157/92
157/138
157/137
RVI
RIVb
RIVa
Bp
Ba
S20
44,05
42,80
p32
44,05
42,82
s19
43,96
42,64
p31a
43,87
42,77
s18
44,31
43,00
43,96
42,75
t2
p21
43,90
42,70
p20
44,31
43,05
S7
43,10
41,58
43,10
41,87
43,22
41,92
p10
42,90
41,92
p9
43,10
41,82
-34-
-9-
-53,4-
j.ż.
kd-1138/2011
ks-1138/2011
w-1138/2011
wo110
wo40
w160
kd250
ks250
eN
2eN
3eN
5eN
i

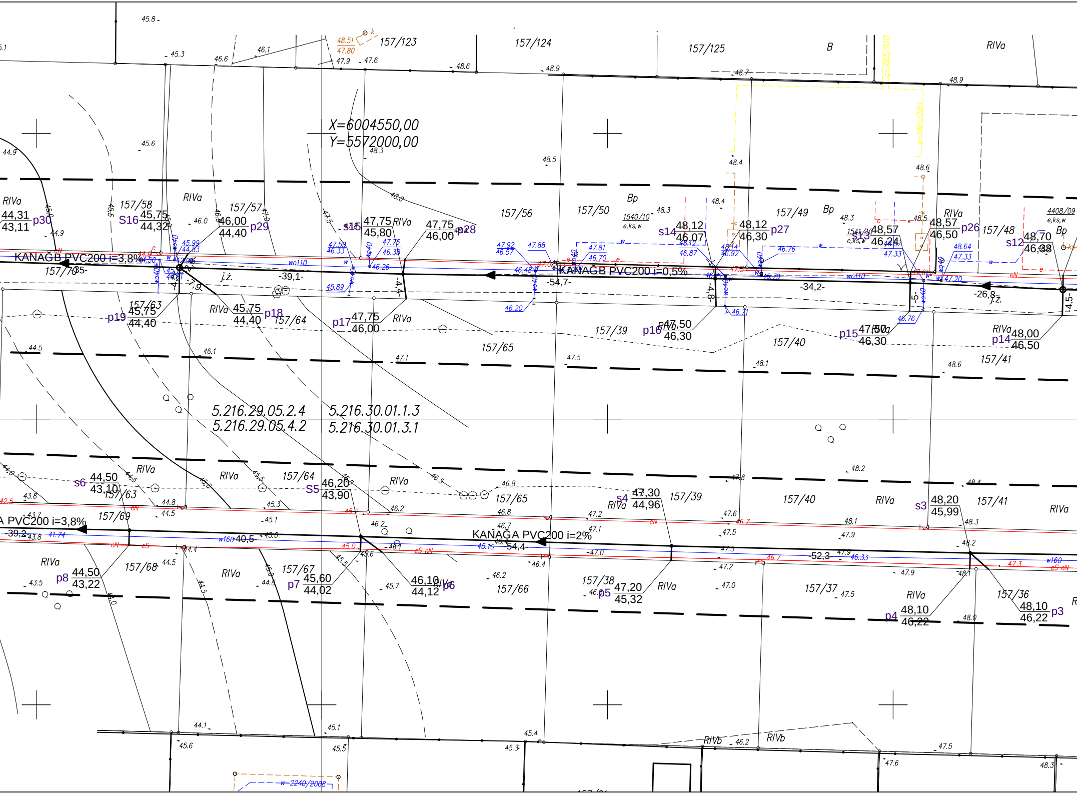
X=6004550,00
Y=5572000,00
5.216.29.05.2.4
5.216.29.05.4.2
5.216.30.01.1.3
5.216.30.01.3.1
157/123
157/124
157/125
B
RIVa
157/58
157/57
157/56
157/50
157/49
157/48
Bp
157/63
157/64
157/65
157/39
157/40
157/41
157/69
157/68
157/67
157/66
157/38
157/37
157/36
157/70
1540/10 e,ks,w
1541/10 e,ks,w
4408/09 e,ks,w
KANAGB PVC200 i=3,8%
KANAGB PVC200 i=0,5%
KANAGA PVC200 i=2%
A PVC200 i=3,8%
wo110
w160
wo40
j.ż.
-39,1-
-54,7-
-34,2-
-26,8-
-39,2-
40,5-
54,4-
-52,3-
-4,4-
-4,8-
-5-
+4,5-
-7,9-
S16 45,75 44,32
p30 44,31 43,11
p29 46,00 44,40
s15 47,75 45,80
p28 47,75 46,00
s14 48,12 46,07
p27 48,12 46,30
s13 48,57 46,24
p26 48,57 46,50
s12 48,70 46,38
p19 45,75 44,40
p18 45,75 44,40
p17 47,75 46,00
p16 47,50 46,30
p15 47,50 46,30
p14 48,00 46,50
s6 44,50 43,10
S5 46,20 43,90
s4 47,30 44,96
s3 48,20 45,99
p8 44,50 43,22
p7 45,60 44,02
p6 46,10 44,12
p5 47,20 45,32
p4 48,10 46,22
p3 48,10 46,22
48.51
47.80
k
p=3085/2011
p=1065/2011
w 2240/2008
RIVb

ODCINEK NR 2

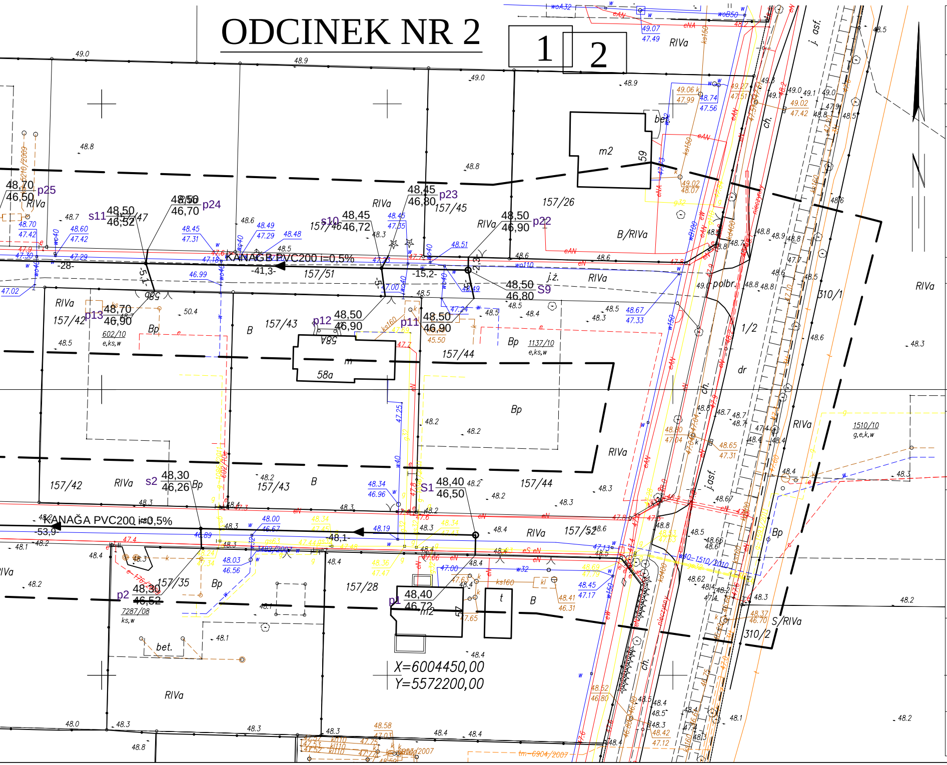
1
2
KANAŁ B PVC200 i=0,5%
KANAŁ B PVC200 i=0,5%
157/51
157/43
157/44
157/45
157/26
157/42
157/35
157/28
157/52
310/1
310/2
1/2
RIVa
B/RIVa
S/RIVa
m2
58a
j. asf.
X=6004450,00
Y=5572200,00

OBIEKT: Nowe Bielice, dz. nr 157-69-157/70
gmina/miasto: Biesiekierz
powiat:Koszalin
wojew· dztwo: zachodniopomorskie

SKALA: 1:500
Ukğd wsp· ğrzńdnych: "2000"
Poziom odniesienia wysokoŜci:mareograf w Kronsztadzie rok 1986

Kierownik roboty: mgr Roman Malinowski, upr. nr 6620

Mapň do cel· w projektowych sporzŃdzono przy wykorzystaniu:

1. mapy zasadniczej w skali 1:500 sekcje:.........
   5.216.29.05.2.4; 4.2; 5.216.30.01.1.3; 3.1
2. ~~danych branŨowych czňŜci uzbrojenia podziemnego~~
3. ~~pomiaru zieleni wysokiej i pomnik· w przyrody oraz innych obiekt· w wskazanych przez projektanta~~
4. ~~opracowanych geodezyjnie element· w planu zagospodarowania przestrzennego (linie zagraniczajŃce, regulacyjne, osie ulic)~~

Metoda sporzŃdzenia mapy: cyfrowa

Na mapie do cel· w projektowych wykazano nastňpujŃce uzgodnione przez ZUDP projekty sieci uzbrojenia terenu: e-1138/2011 e-2604/2002

e-176/2009
1510/10g,e,k,w
7287/08ks,w
g-1596/2011
3482/2007 w

tm-6904/2007
g-1593/2011
w40-1510/2010
4408/09e,ks,w
g-1065/2011
kd-5210/2009

1137/10e,ks,w
g-1596/2011
1137/10e,ks,w
g-1086/2011
602/10e,ks,w
1541/10e,ks,w
1540/10e,ks,w

Koszalin, dn.

Informacje dotyczŃce typu noŜnika oraz zawartoŜci no

1. Typ noŜnika: CD, DVD, inny...

Nazwa pliku	WielkoŜĺ
Nowe Bielice .dwg	477KB

Informacje dodatkowe:

1. ----- zakres pomiaru
2. Redakcja znak· w zgodna z instrukcjŃtechnicznŃK-1 (1979)/ K1 (Podstawowa Mapa Kraju z 1998r.)
3. Mapa nadaje siň do cel· w projektowych w zakresie pomiaru
4. StopieŒkartometrycznoŜci mapy do cel· w projektowych jest zgodny z przepisami instr. technicznej K-1 j.w.
5. Wszystkie trwağe obiekty budowlane podlegajŃwytyczeniu przez jednostkň wykonawstwa geodezyjnego
6. Nie wyklucza siň istnienia w terenie r· wnieŨuzbrojenia, o kt· rym brak byğo informacji branŨowych i nie zostağo odnalezionych w czasie inwentaryzacji geodezyjnej
7. Granice dziağek wniesiono na niniejszŃmapň graficznie bez ustalenia stanu prawnego ich przebiegu.

Uzbrojenie opracowano na podstawie:

1. Danych branŨowych - z literŃB
2. PoŜredniego ustalenia przebiegu aparaturŃelektromagnetycznŃ
3. BezpoŜrednich pomiar· w powykonawczych - bez litery

W zwiŃzku z tym w czňŜciach 1 i 2 nie gwarantuje siň kompletnoŜci, a dokğadnoŜĺ poğoŨenia uzbrojenia na mapie moŨe byĺ niŨsza od dokğadnoŜci kartometrycznej mapy.

AktualnoŜĺ mapy do cel· w projektowych na dzieŒ 16.03.12r.

GEOTRAS
Zakšad Usšug Geodezyjnych
ul. Plac KiliŒskiego 2
75-900 KOSZALIN

tel.094 341-15-74;602-644-324
790-671-177; 506- 44 - 51- 56
e-mail: geotras@interia.pl

Wykonano w ramach roboty geodezyjnej:

KERG nr: 521/126/12

W zakresie opracowania znajdujŃsiň punkty osnowy geodezyjne nr:

podlegajŃce ochronie na podst. art.15, asrt. 48 ust. 1 pkt 3 ustawy Prawo geodezyjne i kartograficzne

Identyfikator:

Granice i nr dziašek ewidencyjnych
wedšug danych PODGiK w: Koszalinie
z dnia: 12.04.12r.

Na mapie do cel· w projektowych,
w granicach projektowanej inwestycji budowlanej
nie ustalano sšuŰebnoŚci gruntowych

~~Dane nie spešniajŃobowiŃzujŃcych standard· w technicznych~~/ Dane spešniajŃ obowiŃzujŃce standardy techniczne.

Śnika z danymi cyfrowymi:

	Data utworzenia
	27.06.12r.

Rejestracja:

Kierownik jednostki wykonawstwa geodezyjnego:

OZNACZENIA:

◀— sieĺ kanalizacyjna PVC200
S1 ○ studnia DN1000
s1 ○ studnia PVC425
t1 - ... tr· jnik
○— odgašŭzienie PVC160

JEDNOSTKA PROJEKTUJĄCA:	InstalEko Projektowanie, Kierowanie, Nadz· r mgr inŰ Agnieszka Przezwicka - Litwin, ul. Wšadysšawa IV 137, 75-350 Koszalin			kom.	504-038-588
INWESTOR:	RWiK Sp· ška z o.o. ul. Ustronie Miejskie 1; 78-200 Biašogard				
OBIEKT:	Sieĺ kanalizacji sanitarnej z rur PVC200 wraz z odgašŭzieniami				
ZADANIE:	Projekt budowlany sieci wodociŃgowej rozdzielczej z rur PVC wraz z odgašŭzieniami w miejscowoŚci Nowe Bielice gm. Biesiekierz				
TREśĺ RYSUNKU:	Projekt zagospodarowania terenu				
	IMIň I NAZWISKO	NR UPRAWNIEő	PODPIS	DATA:	lipiec 2012r
PROJEKTOWAš	mgr inŰ Agnieszka Przezwicka-Litwin	ZAP/51/PWOS/05		SKALA:	1:500
OPRACOWAš	mgr inŰ Kinga Wajs				Rys 1
SPRAWDZIš	mgr inŰ Tomasz Litwin	ZAP/154/POOS/07			