PROJEKT KANALIZACJI DESZCZOWEJ, OŚWIETLENIA DROGOWEGO, USUNIĘCIA KOLIZJI W RAMACH PRZEBUDOWY DROGI GMINNEJ - ZADANIE NR 5 W M. STARE BIELICE

ARKUSZ NR 2/2

skala 1:500

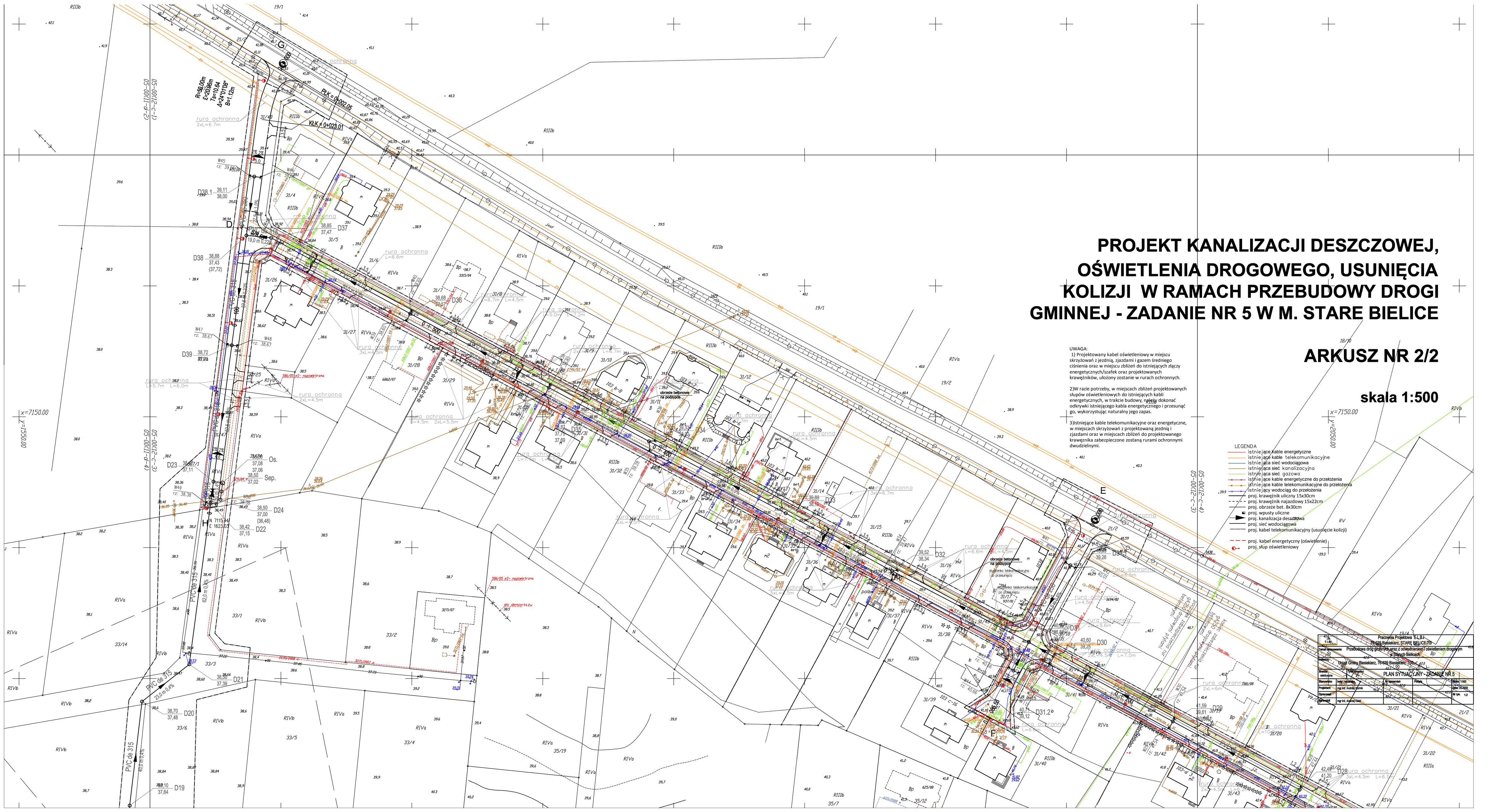

UWAGA:

1) Projektowany kabel oświetleniowy w miejscu skrzyżowań z jezdnią, zjazdami i gazem średniego ciśnienia oraz w miejscu zbliżeń do istniejących złączy energetycznych/szafek oraz projektowanych krawężników, ułożony zostanie w rurach ochronnych.

2)W razie potrzeby, w miejscach zbliżeń projektowanych słupów oświetleniowych do istniejących kabli energetycznych, w trakcie budowy, należy dokonać odkrywki istniejącego kabla energetycznego i przesunąć go, wykorzystując naturalny jego zapas.

3)Istniejące kable telekomunikacyjne oraz energetyczne, w miejscach skrzyżowań z projektowaną jezdnią i zjazdami oraz w miejscach zbliżeń do projektowanego krawężnika zabezpieczone zostaną rurami ochronnymi dwudzielnymi.

LEGENDA

- istniejące kable energetyczne
- istniejące kable telekomunikacyjne
- istniejąca sieć wodociągowa
- istniejąca sieć kanalizacyjna
- istniejąca sieć gazowa
- istniejące kable energetyczne do przełożenia
- istniejące kable telekomunikacyjne do przełożenia
- istniejący wodociąg do przełożenia
- proj. krawężnik uliczny 15x30cm
- proj. krawężnik najazdowy 15x22cm
- proj. obrzeże bet. 8x30cm
- proj. wpusty uliczne
- proj. kanalizacja deszczowa
- proj. sieć wodociągowa
- proj. kabel telekomunikacyjny (usunięcie kolizji)
- proj. kabel energetyczny (oświetlenie)
- proj. słup oświetleniowy

Pracownia Projektowa S.L.B.I.
76-039 Biesiekierz, STARE BIELICE 701

Temat opracowania:	Przebudowa dróg gminnych wraz z odwodnieniem i oświetleniem drogowym w Starych Bielicach
Zamawiający:	Urząd Gminy Biesiekierz, 76-039 Biesiekierz 100
Branża: elektryczna	Tytuł rysunku: PLAN SYTUACYJNY - ZADANIE NR 5
Stanowisko:	Imię i nazwisko: / Nr uprawnień / Podpis / Skala: 1:500
Projektant:	mgr inż. Andrzej Kowal / Data: 30.3.2018
Opracował:	mgr inż. Andrzej Kowal / Nr rys. 1.2
Sprawdził:	mgr inż. Andrzej Kowal